PLAN OGÓLNY GMINY ROZDRAŻEW

rysunek uzasadnienia

0 200 400 600 800 1 000 1 200 1 400 1 600 1 800 2 000 m

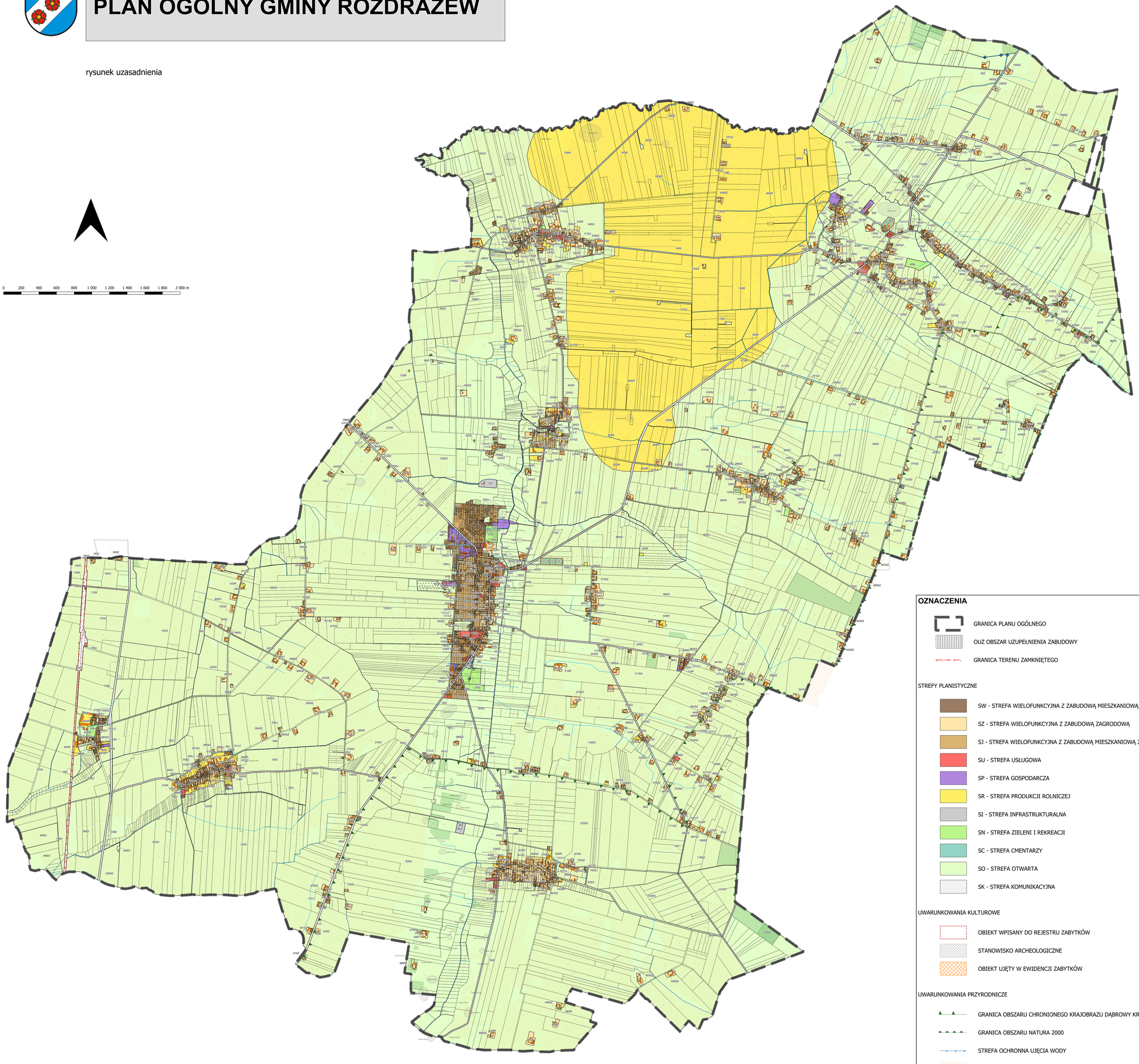

OZNACZENIA

GRANICA PLANU OGÓLNEGO

OUZ OBSZAR UZUPEŁNIENIA ZABUDOWY

GRANICA TERENU ZAMKNIĘTEGO

STREFY PLANISTYCZNE

- SW - STREFA WIELOFUNKCYJNA Z ZABUDOWĄ MIESZKANIOWĄ WIELORODZINNĄ
- SZ - STREFA WIELOFUNKCYJNA Z ZABUDOWĄ ZAGRODOWĄ
- SJ - STREFA WIELOFUNKCYJNA Z ZABUDOWĄ MIESZKANIOWĄ JEDNORODZINNĄ
- SU - STREFA USŁUGOWA
- SP - STREFA GOSPODARCZA
- SR - STREFA PRODUKCJI ROLNICZEJ
- SI - STREFA INFRASTRUKTURALNA
- SN - STREFA ZIELENI I REKREACJI
- SC - STREFA CMENTARZY
- SO - STREFA OTWARTA
- SK - STREFA KOMUNIKACYJNA

UWARUNKOWANIA KULTUROWE

- OBIEKT WPISANY DO REJESTRU ZABYTKÓW
- STANOWISKO ARCHEOLOGICZNE
- OBIEKT UJĘTY W EWIDENCJI ZABYTKÓW

UWARUNKOWANIA PRZYRODNICZE

- GRANICA OBSZARU CHRONIONEGO KRAJOBRAZU DĄBROWY KROTOSZYŃSKIE BASZKÓW-ROCHY
- GRANICA OBSZARU NATURA 2000
- STREFA OCHRONNA UJĘCIA WODY
- GRUNTY ROLNE KLASY III i II
- LASY
- UDOKUMENTOWANE ZŁOŻA KOPALIN